



INSTITUCIÓN EDUCATIVA MANUEL URIBE ÁNGEL

"Nuestro compromiso: Excelencia Académica, Formación Integral y Compromiso Social"

Proyectos y Actividades

AÑO: ÁREA:

NOMBRE DEL PROYECTO y/o ACTIVIDAD:

RESPONSABLES:

1. INTRODUCCIÓN A LO QUE ES EL PROYECTO (Breve síntesis de lo que trata el Proyecto)

La institución educativa Manuel Uribe Ángel en los últimos años ha venido realizando varios procesos de cualificación, no solo desde su parte académica y curricular, sino también desde su parte cultural. Dado esto, la institución, lleva a cabo su misión de formación desde diversos aspectos y dentro de estos se encuentra la educación ambiental. Partiendo desde la normativa ambiental y entendiendo la necesidad de la institución de formar buenos ciudadanos que hagan aportes formativos a la sociedad y sean responsables del uso, manejo y aprovechamiento de su entorno, así como la interacción general con el ambiente, se hace necesario la ejecución de este proyecto.

Dado lo anterior, se identificaron varios aspectos que deben ser manejados, tales como:

- Fortalecimiento del plan escolar de gestión del riesgo.
- Disposición adecuada de residuos sólidos, principalmente después del descanso.
Mejorar la eficiencia en los procesos de reducción, reutilización, reciclaje y aprovechamiento de otros materiales sólidos.
- Procurar la mejora de la contaminación auditiva en las aulas de clase, ya que la contaminación por vehículos en las calles aledañas no lo podemos intervenir.
- Retirada de los huevos de palomas para el control de esta población, ya generan riesgos biológicos que pueden ocasionar enfermedades respiratorias y cutáneas.

La continuidad de este proyecto de educación ambiental, deben generar una posición proactiva de toda la comunidad educativa frente al medio ambiente.

2. JUSTIFICACIÓN (Definir El qué por qué y para qué del proyecto)

En la ley general de educación se plantea el cuidado y la cultura ambiental por parte de todos los estamentos educativos del país, incluidos nosotros. Además, es una necesidad mantener, cuidar y proteger os recursos naturales de nuestro país. La implementación de los diferentes proyectos afianza la educación integral de los jóvenes en la Institución educativa Manuel Uribe Ángel y nuestro PRAE busca generar conciencia para reconocer los factores o aspectos que permitan construir cultura ambiental e identificar los factores de riesgo.

De acuerdo a lo planteado en la introducción, se identifican las diferentes problemáticas con las que se convive la institución en su día a día, para esto se deben implementar estrategias que permitan mitigar los diferentes riesgos que se presentan.

De ahí surge la necesidad de continuar con el Proyecto de Educación Ambiental, que busca replantear las estrategias que permitan generar cambios significativos en la I.E.M.U.A.

ACTIVIDAD												RESPONSABLE			
	Febrero	Marzo	Abril	Mayo	Junio	Julio	Agosto	Septiembre	Octubre	Noviembre					
Creación de grupo ambiental (alfabetizadores)	X														Integrantes del proyecto
Revisión del Proyecto y acciones de Mejores para el 2023						X									Integrantes del proyecto
Campaña institucional de aseo y reciclaje Última semana del segundo y cuarto periodo		X				X			X					X	Integrantes del proyecto
Conmemoración día de la tierra y medio ambiente						X									Directivas e integrantes del proyecto
Feria de la ciencia, la tecnología y la creatividad 2024: Biotecnología													X		Integrantes del proyecto
Charlas, trabajo y aplicación de educación ambiental (huerta y compostaje)		X	X	X	X	X	X	X	X	X	X				Integrantes del proyecto
Salida pedagógica (pendiente de proyecto) Parque ecológico el salado, parque a Heliadora.									X	X					Integrantes del proyecto
Evaluación de los proyectos													X		Integrantes del proyecto

EVIDENCIA DE ACTIVIDADES DESARROLLADAS EN EL PRIMER SEMESTRE

1. LANZAMIENTO DE PROYECTOS

2. ACTIIDADES DE SENSIBILIZACION CON EL MEDIO AMBIENTE (RECICLAJE DE CANASTAS DE HUEVO)

3. CELEBRACION DEL DIA DEL MEDIO AMBIENTE

-A la fecha, sólo queda pendiente la realización de la feria de la ciencia, cuyo tema es " La genialidad del cuerpo humano y la Epigenética".
- Damos agradecimientos especiales a los padres de familia por su compromiso y participación en las diferentes actividades

7. PLAN DE MEJORAMIENTO (con base al año que termina)

Se pretende para el próximo año aumentar la frecuencia de actividades propuesta en el proyecto PRAE y se espera que desde la institución nos apoyen con la donación de premios, incentivos y materiales.

REVISÓ:

FECHA:

AUTORIZADO Y APROBADO:

FECHA:

7. ANEXOS (elementos adjuntos que demuestran la importancia del proyecto: cotizaciones, lugares para salidas pedagógicas, fotografías, propuestas para convivencias, modelos, otros...)

Evidencias

Huerta Escolar

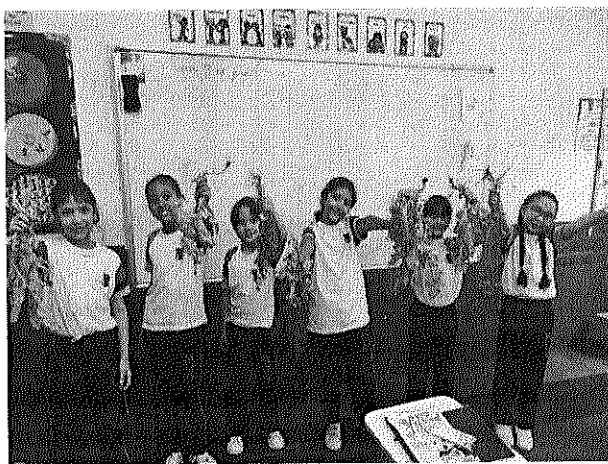
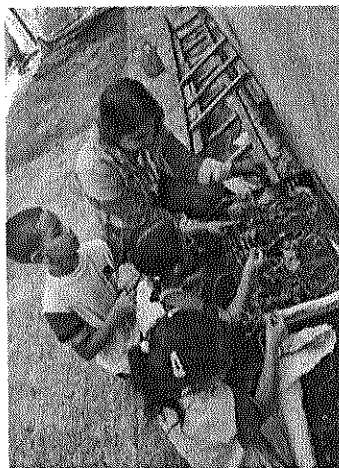

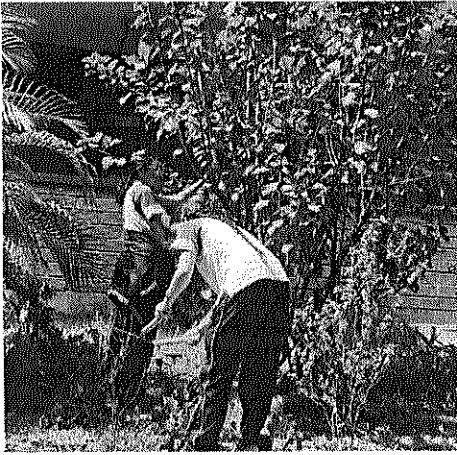

Aseo y limpieza:

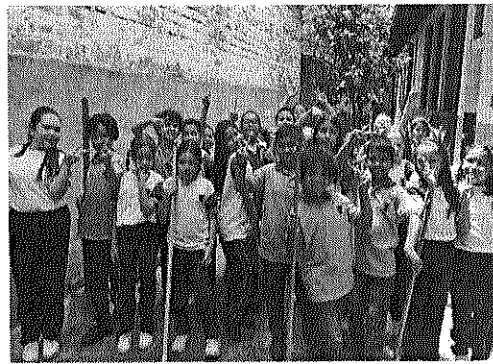

Reciclaje

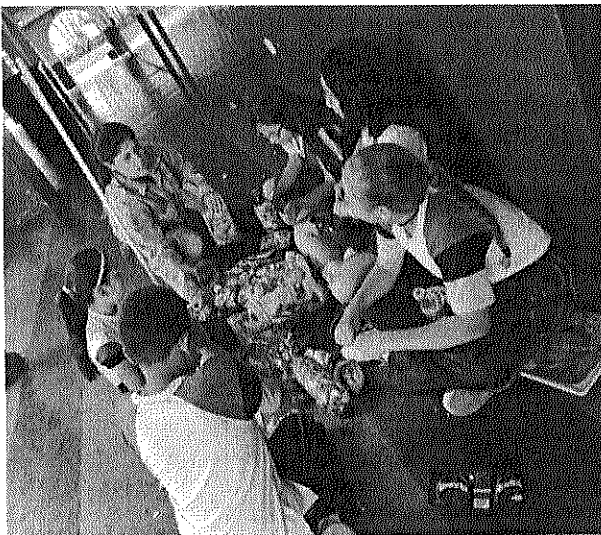

Celebración día del medio ambiente



